

VIA CASNIDA

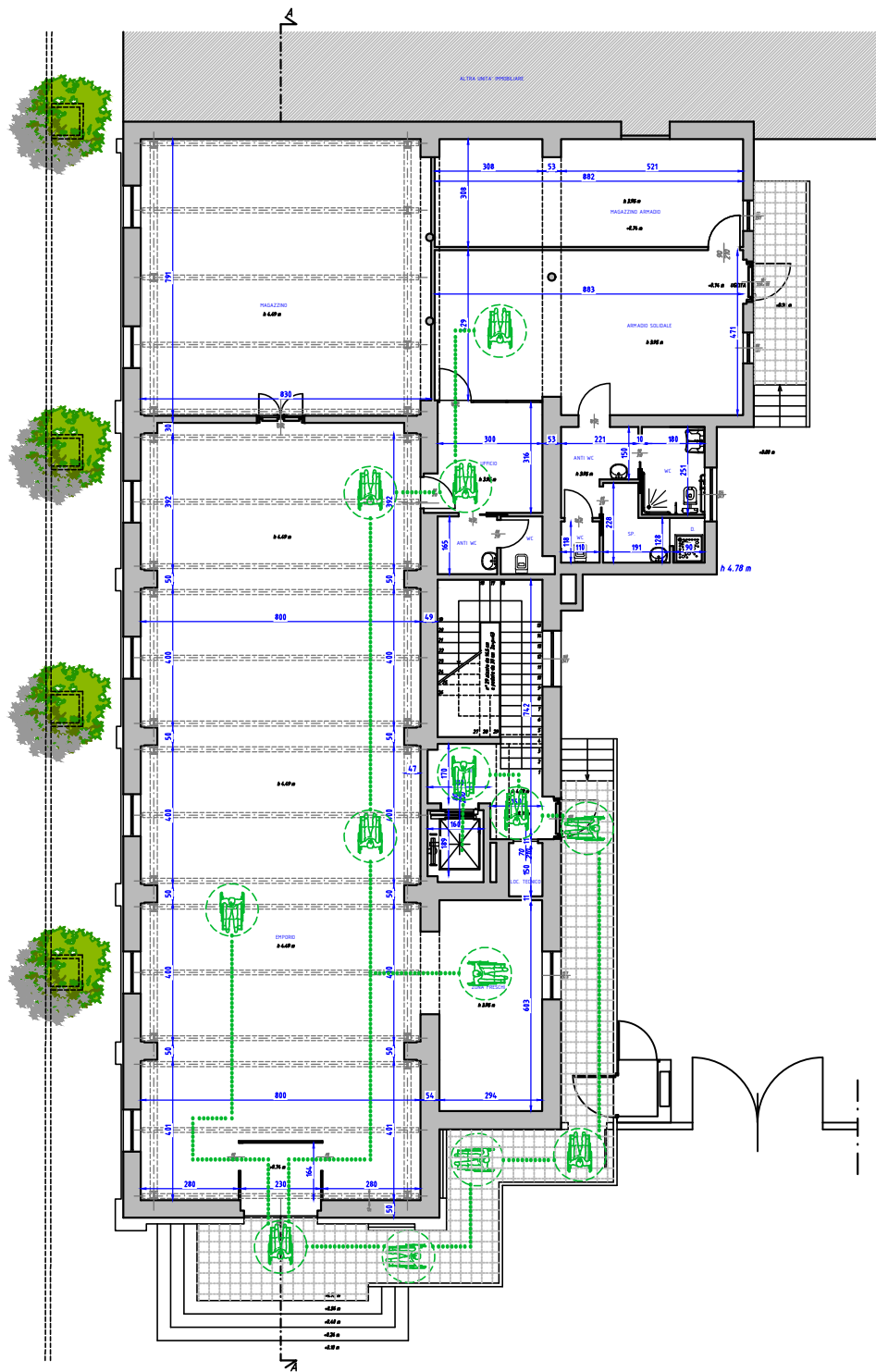

1 PIANTA PIANO TERRA
PRO.05
SCALA 1:100
STATO DI PROGETTO

legenda



Superficie necessaria per manovra
carrozzina disabile Ø150 cm.

Percorso accessibile a disabili

- Tutte le porte sono uguali o maggiori
di 80x210 cm.
- Le soglie d'ingresso hanno un dislivello
INFERIORE di 2,5 cm

VIA CASNIDA

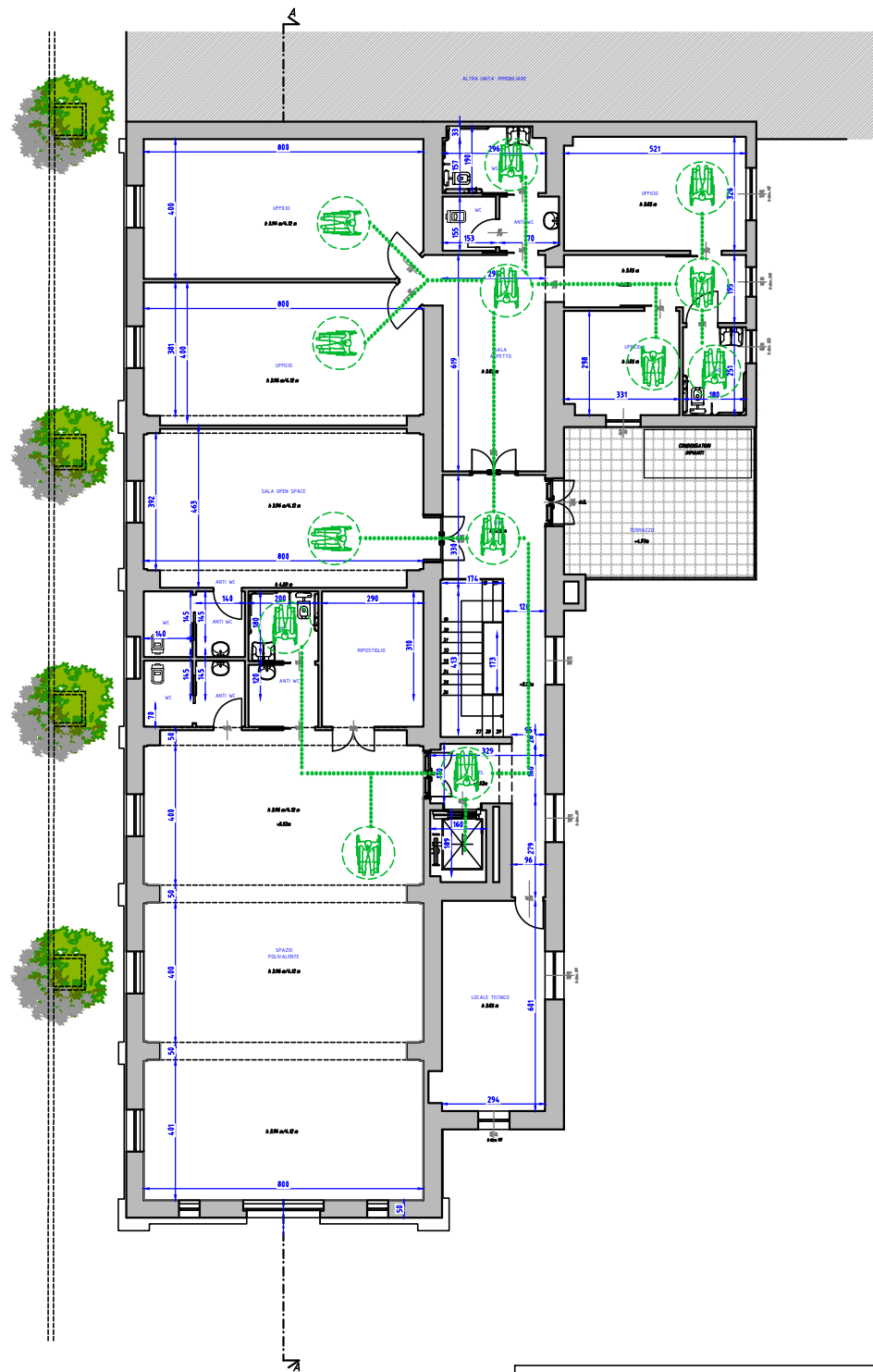

2 PIANTA PIANO PRIMO
PRO.05
SCALA 1:100
STATO DI PROGETTO

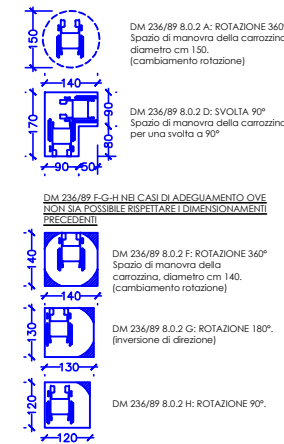

PROPRIETARIO:



Parrocchia di S. Martino e S. Maria Assunta
Via S. Martino, 3 - 24047 - Treviglio BG

COMMITTENTE:



Risorsa Sociale Gera D'Adda ASC
Ambito Territoriale Sociale di Treviglio
Sede Legale: piazza Garibaldi, 9 - 24043 - Caravaggio (BG)

PROGETTO ARCHITETTONICO:



OGGIONI 1904 S.r.l.
Via Dei Mille, 6/A - 24047 - Treviglio BG

PROGETTO STRUTTURALE:



STUDIO TECNICO dott. ing. Ivan FERRI
Via Dei Mille, 8/A - 24047 - Treviglio BG

PROGETTO IMPIANTO MECCANICO:



dott. ing. Marco LEGNANI
Viale Oriano, 11/D - 24047 - Treviglio BG

PROGETTO IMPIANTO ELETTRICO:



DUEMMESSEPI PROGETTAZIONE IMPIANTI S.r.l.
Via Cremasca 22/B - 24052 AZZANO SAN PAOLO (BG)

PROGETTO SICUREZZA ANTINCENDIO:



dott. arch. ROBERTO DELGROSSO
Via Piave 16d - 20841 Carate Brianza (MB)

DIREZIONE LAVORI:



dott. arch. OGGIONI ALESSANDRO MARIA
Via Dei Mille, 6/A - 24047 - Treviglio BG

consulenza geologica:



EUROGEO studio associato
Via Giorgio e Guido Paglia, 21 - 24122 Bergamo

PROJECT MANAGEMENT:



dott. ing. junior OGGIONI MARCO
Via Dei Mille, 6/A - 24047 - Treviglio BG

COORDINAMENTO E SICUREZZA:



dott. arch. RIVOLTELLA DAMIANO
Via Verona, 4 - 24040 - Calvenzano BG

PIANO NAZIONALE DI RIPRESA E RESILIENZA (PNRR)
- Missione 5 Componente 2 - Sottocomponente 1, Investimento 1.3 Housing First e stazioni di
posta - Sub-investimento 1.3.2 Stazioni di posta



EMPORIO
Treviglio

SOLIDALE

OGGETTO

Pianta piano terra e Primo - ACCESSIBILITA' DISABILI -

TAVOLA

PRO.05

DATA

Aprile 2024

SCALA

1:100

REDAZIONE

O1904

CODICE ELABORATO

01 - SCIA EX_Chiesa_Sat_Giuseppe 10.03.2024